4. РАЗДЕЛИТЕЛИ МЕМБРАННЫЕ
4.4.2. ФЛАНЦЕВЫЕ ЗАКРЫТЫЕ РАЗБОРНЫЕ (РМФЗ-Р)

A

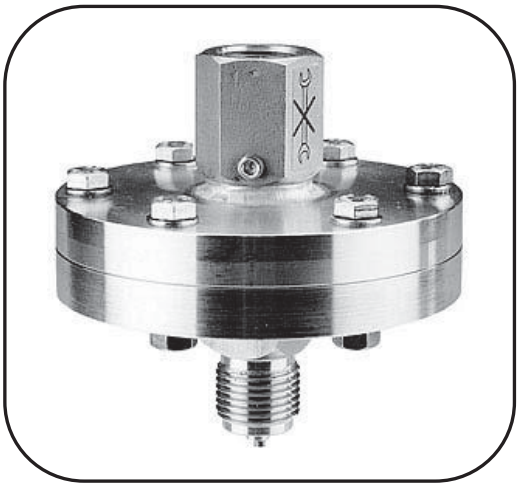

Назначение
Универсальные разделители, используемые для измерения давления жидкостей разной степени агрессивности.
Разборная конструкция.

Наружный диаметр
73; 98

Диапазон рабочего давления, МПа
от 0,1 до 40,0 (PN400) – для Д73
от -0,1 до 4,0 (PN40) – для Д98

Корпус
сталь нержавеющая 08Х17Н13М2 (316) или 12Х18Н10Т

Мембрана разделительная
сталь нержавеющая 03Х17Н13М2 (316L) или 36НХТЮ

Диапазон рабочих температур
зависит от типа наполнителя

Присоединительная резьба
к магистрали: М20х1,5; G1/2”; 1/2NPT;
к прибору: М20х1,5; G1/2”

ОПЦИИ

- специальный материал мембраны (стр.67)
- покрытие нижнего фланца тефлоном
- спектральный анализ материалов

NEW

Пример оформления заказа

Разделитель мембранный фланцевый закрытый разборный (**РМФЗ-Р**), наружным диаметром 73мм (**73**), с резьбой для подсоединения прибора М20х1,5 (**М20х1,5**), с резьбой для подсоединения к магистрали М20х1,5 (**М20х1,5)**, с предельным рабочим давлением до 40,0МПа (**PN400)**:

Разделитель РМФЗ-Р-73-М20х1,5/М20х1,5-PN400